

2º PVTO - NÍVEL +0,20  
ESCALA 1:100

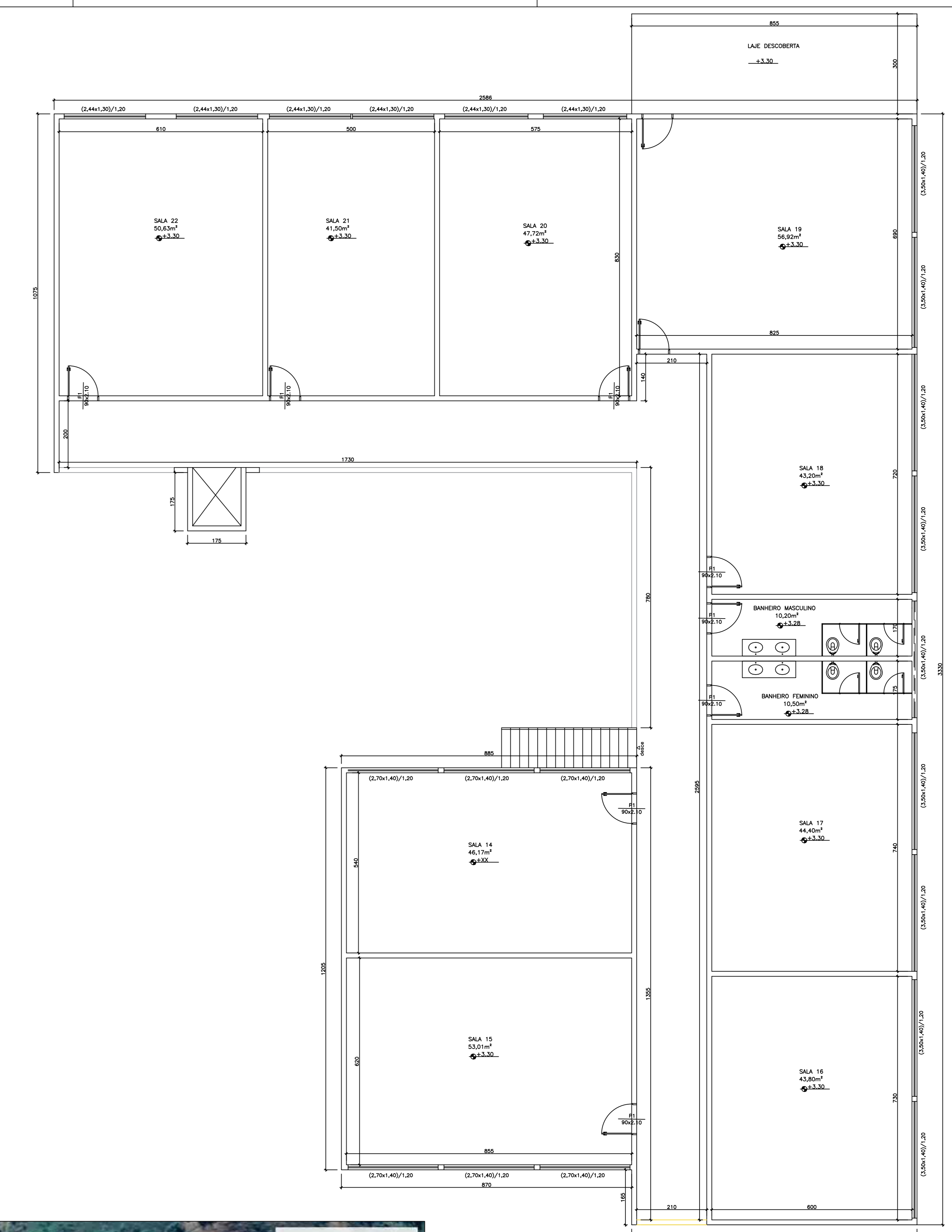

2º PVTO - NÍVEL +3,30  
ESCALA 1:75

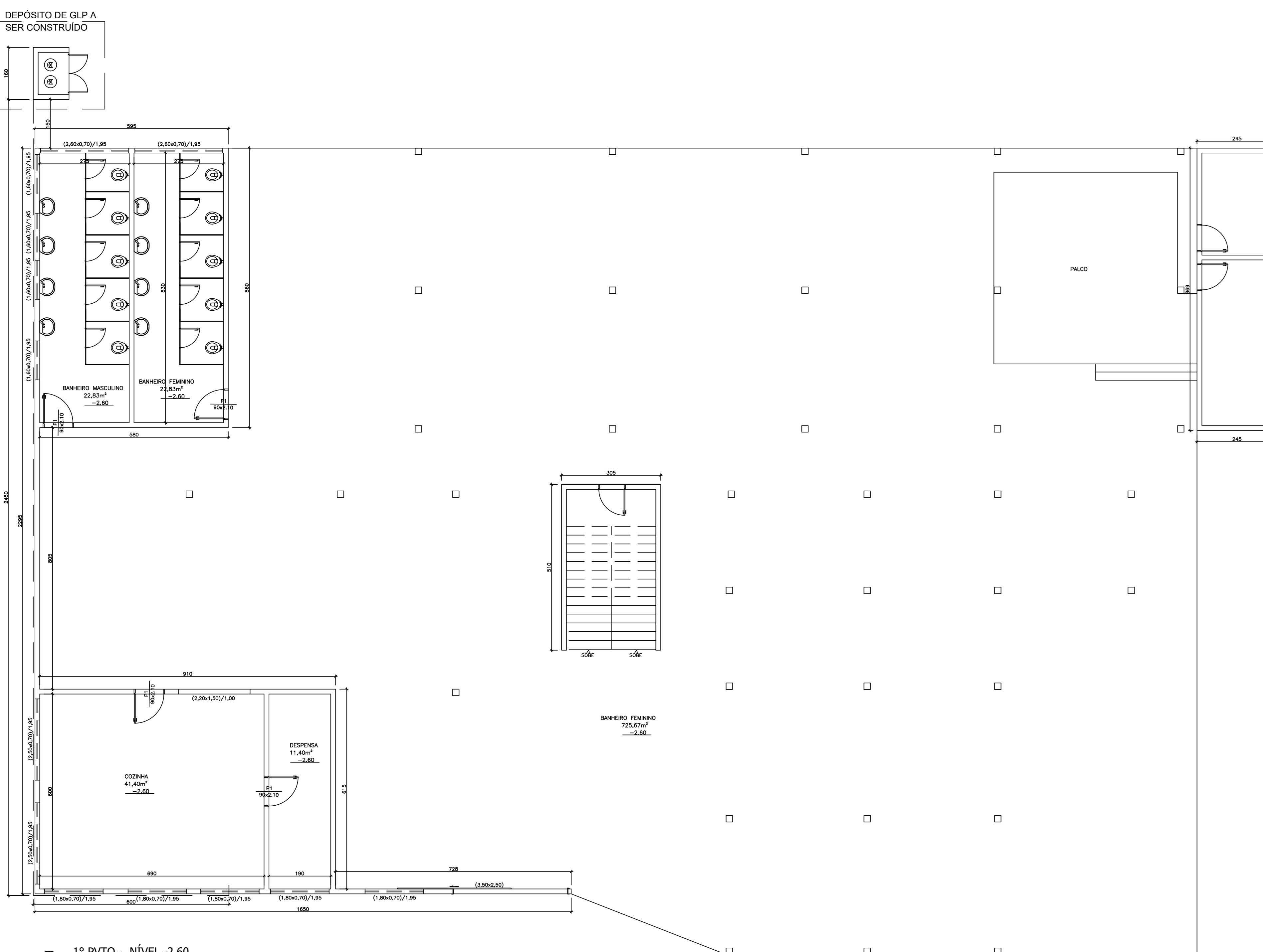

1º PVTO - NÍVEL -2,60  
ESCALA 1:75



Latitude UTM: 7752011.98 m S  
Longitude UTM: 712386.76 m E

CROQUI DE LOCALIZAÇÃO  
RUA JOÃO DE SOUZA BRANDÃO, CENTRO  
SANTO ANTÔNIO DO GRAMA - MG

<b>PREFEITURA MUNICIPAL DE SANTO ANTÔNIO DO GRAMA</b> Rua Padre João Coutinho, 121, Centro CNPJ nº 18.836.973/0001-20 - Tel: 0xx31.3872-5005 35388-000 - SANTO ANTÔNIO DO GRAMA - MG	
<b>REVITALIZAÇÃO ESCOLA MUNICIPAL EXPEDITO PEREIRA LIMA</b>	
ENÉRGICO:	RUA JOÃO DE SOUZA BRANDÃO, CENTRO, SANTO ANTÔNIO DO GRAMA - MG
PROPRIETÁRIO:	PREFEITURA MUNICIPAL DE SANTO ANTÔNIO DO GRAMA
RESPONSÁVEL TÉCNICO:	PEDRO MARTINO ZEFERINO - ENGENHEIRO CIVIL - CREA/MG 137.103/D
PREFEITO: MARCO AURÉLIO RAMINHO PREFEITURA MUNICIPAL DE SANTO ANTÔNIO DO GRAMA	
RESPONSÁVEL TÉCNICO: PEDRO MARTINO ZEFERINO - ENGENHEIRO CIVIL - CREA/MG 137.103/D	
DLFO	DLFO
CREA	
PROJETO ARQUITETÔNICO	
DESENHO Nº:	AS_BUILT
01/01	PLANTA BAIXA - 1ª, 2ª E 3ª PAVIMENTO
CROQUI DE LOCALIZAÇÃO	
MARÇO/2021	INDICADA
DATA	ESCALA
DESENHISTA	VISÃO
DWG	0